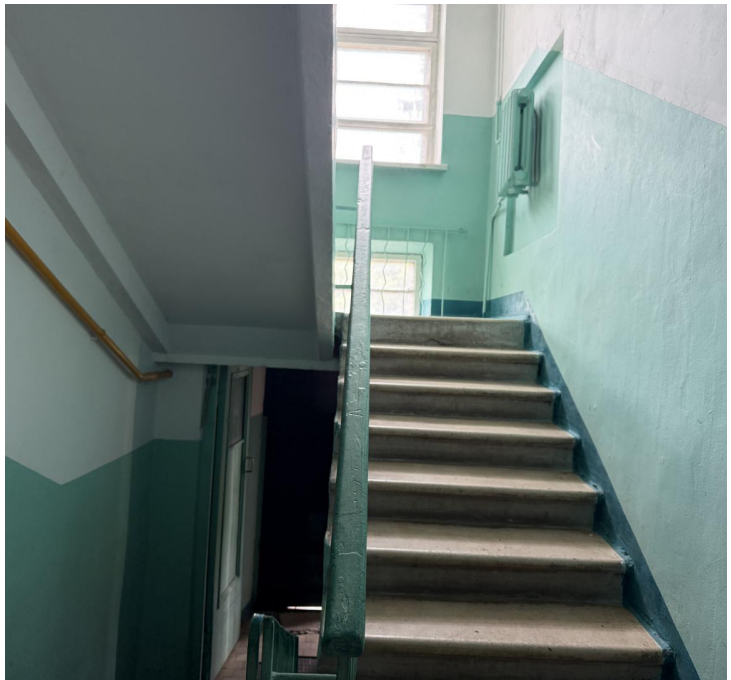

Продажа

2-к.квартира, 43.6 м², 1/2 эт.

Хотьково,

Московская обл, г Сергиев Посад, г Хотьково, мкр Север, д 10, кв 4

₽ 3 500 000

Вашему вниманию, 2-к Квартира в очень зеленом районе.
Общая площадь - 43,6 кв. м.
Жилая площадь - 31 кв. м.
Кухня - 6 кв. м.
Квартира очень уютная и тёплая.
Дом удалён от проезжей части, в 5 минутах Школа, Детский сад, парк «Покровский», сетевые продуктовые магазины. В городе «Хотьково» тихо, зелено и очень комфортно проживать, с прекрасной инфраструктурой!

Так же отличное транспортное сообщение с Москвой, буквально 12 минут пешком до станции «Хотьково» или «Абрамцево», на электричке всего 1 час до Ярославского Вокзала и Ст. Метро «Комсомольская».

Продажа свободная, возможно приобрести в Ипотеку, помощь в ободрении в самых сложных ситуациях! Звоните.

Количество комнат: **2**
Жилая площадь: **31 м²**
Этаж: **1**
Тип санузла: **Совмещенный**
Ремонт: **требует ремонта**
Вид из окон: **во двор**
Апартаменты: **нет**

Общая площадь: **43.6 м²**
Площадь кухни: **6 м²**
Этажей в доме: **2**
Тип балкона: **нет**
Состояние объекта: **нормальное**
Тип дома: **кирпичный**

СЕВЕР
ватех