Продажа

Студия, 21.8 м², 4/4 эт.

Пушкино,

Московская обл, г Пушкино, село Тарасовка, ул Солнечная, д 26 к 4

₽ 3 300 000

Эксклюзивное предложение!

Уважаемые покупатели!

Вашему вниманию предлагается уютная студия 21,8 м2 в кирпичном доме 2009 года постройки. Созданы все условия для комфортного проживания. Квартира теплая и сухая. Пол ламинат, окно ПВХ. Санузел совмещен и отделан плиткой. Встроенный кухонный гарнитур и бытовая техника. Подъезд чистый, без посторонних запахов. Хорошие соседи.

В шаговой доступности вся инфраструктура: сетевые магазины, школа, детский сад, остановки общественного транспорта. До ж/д станции Зеленый Бор 7 мин пешком, до автобусной остановки 10 мин пешком, от которой идут маршрутки до Пушкино, Ивантеевки и Королева.

Один взрослый собственник. В собственности более пяти лет.
Рассмотрим ипотеку и все виды сертификатов.

Агентство недвижимости Спецтехнология
- Безопасная сделка
- Услуги ипотечного брокера
- Юридическое сопровождение сделок
- Подбор и продажа недвижимости

Если Вы заинтересовались, свяжитесь со мной для уточнения деталей и организации просмотра.

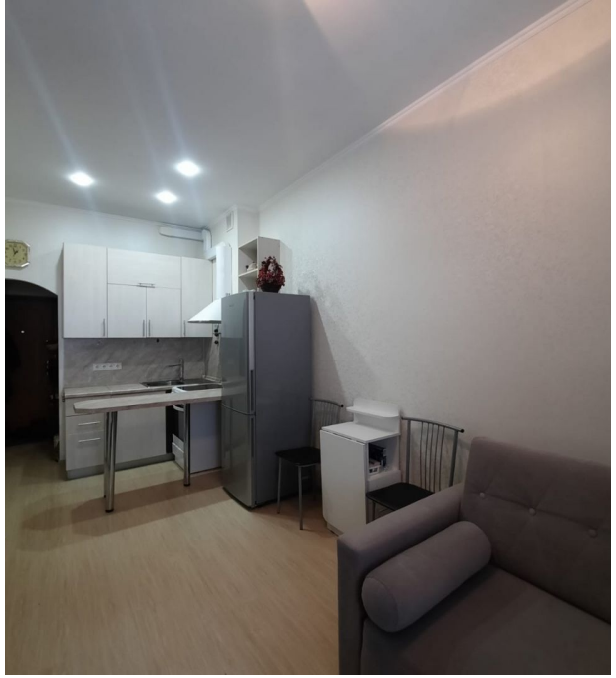

Количество комнат: **Студия**
Общая площадь: **21.8 м²**
Площадь кухни: **4 м²**
Этажей в доме: **4**
Тип балкона: **нет**
Состояние объекта: **отличное**
Наличие мебели: **да**
Вид из окон: **во двор**
Тип дома: **кирпичный**

Год постройки дома: **2009 г.**
Жилая площадь: **10 м²**
Этаж: **4**
Тип санузла: **Совмещенный**
Ремонт: **хороший**
Наличие интернета: **да**
Мусоропровод: **нет**
Высота потолков в метрах: **2.8 м.**
Апартаменты: **нет**

ЗЕЛЁНЫЙ БОР
Солнечная ул.
Раду
АМК-Лазер