Продажа

дом 91.3 м² на участке 10.1 сот.

Сергиев Посад,

садовое товарищество Культура-2, 21, Сергиево-Посадский городской округ, Московская область

₽ 10 500 000

Уважаемые покупатели!

Вашему вниманию предлагается хороший и уютный дом с возможностью зимнего проживания на участке десяти соток, расположенный в СНТ "Культура-2" Сергиево-Посадского района Московской области.

Добротный двухэтажный дом 91.3.

Участок отмежёван.

Имеется баня с зоной отдыха.

Коммуникации в доме: электричество 15 кВт - полностью разведено по дому, вода - своя скважина 30м водопровод заведён в дом, горячая вода - бойлер, септик.

Дом полностью обустроен и обставлен мебелью и техникой, которая останется новым хозяевам.

Ухоженный участок ровный, правильной прямоугольной формы с ландшафтным дизайном.

Само СНТ Культура-2 расположено в живописном районе московской области, в окружении лесных массивов, между двумя деревнями, рядом родник и деревенская часовня, тихое и спокойное место, что дает возможность уединиться после шумного города и насладиться природой и тишиной.

СНТ "Культутура-2" расположено в 60 км от МКАД, до города Сергиев Посад 10 минут на автомобиле.

Подъезд круглогодичный, до территории СНТ асфальт, некоторые соседи живут постоянно.

Один взрослый собственник более 5 лет.

Никто не зарегистрирован.

Без долгов и обременений.

Подходит под ипотеку, субсидии, сертификаты.

Свободная продажа.

Показ по договоренности.

Тип объекта: **дом**
Общая площадь: **91.3 м²**
Площадь участка: **10.1 сот.**
Подвальное помещение: **нет**
Материал стен: **Бревно**
Душ: **В доме**
Количество комнат: **3**

Тип дома: **деревянный**
Тип участка: **садовый**
Количество этажей: **2**
Год постройки: **1998**
Санузел: **в доме**
Статус участка: **Садовое некоммерческое товарищество (СНТ)**

ULEFONE
SHOT ON ARMOR 8 PRO

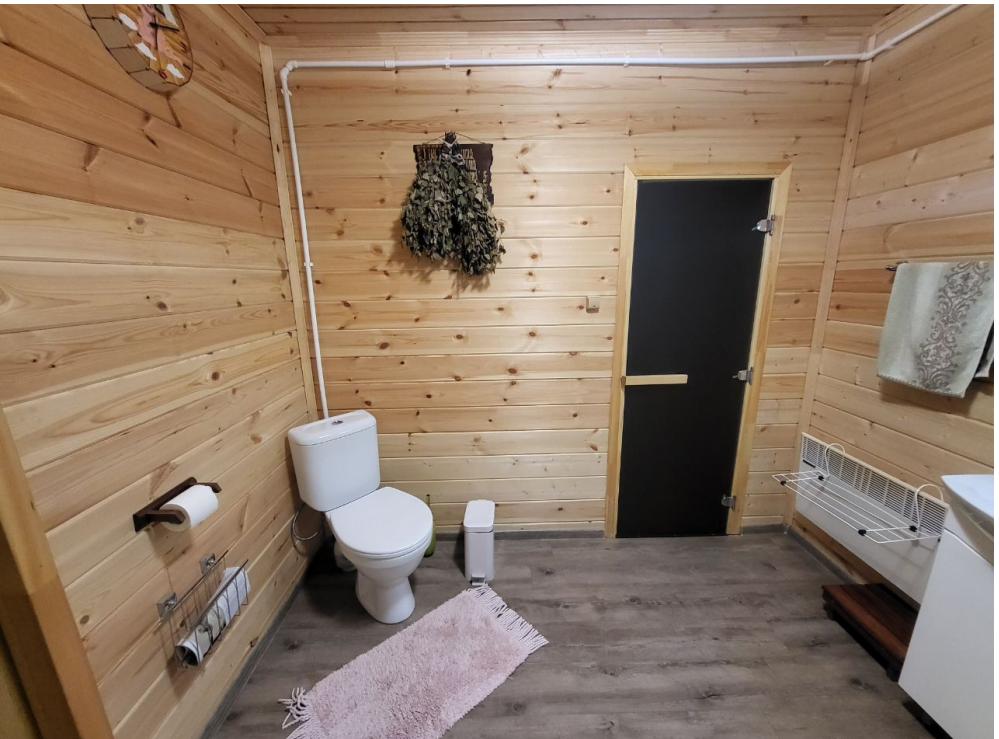

р. Веля